Stichprobenaufstockung

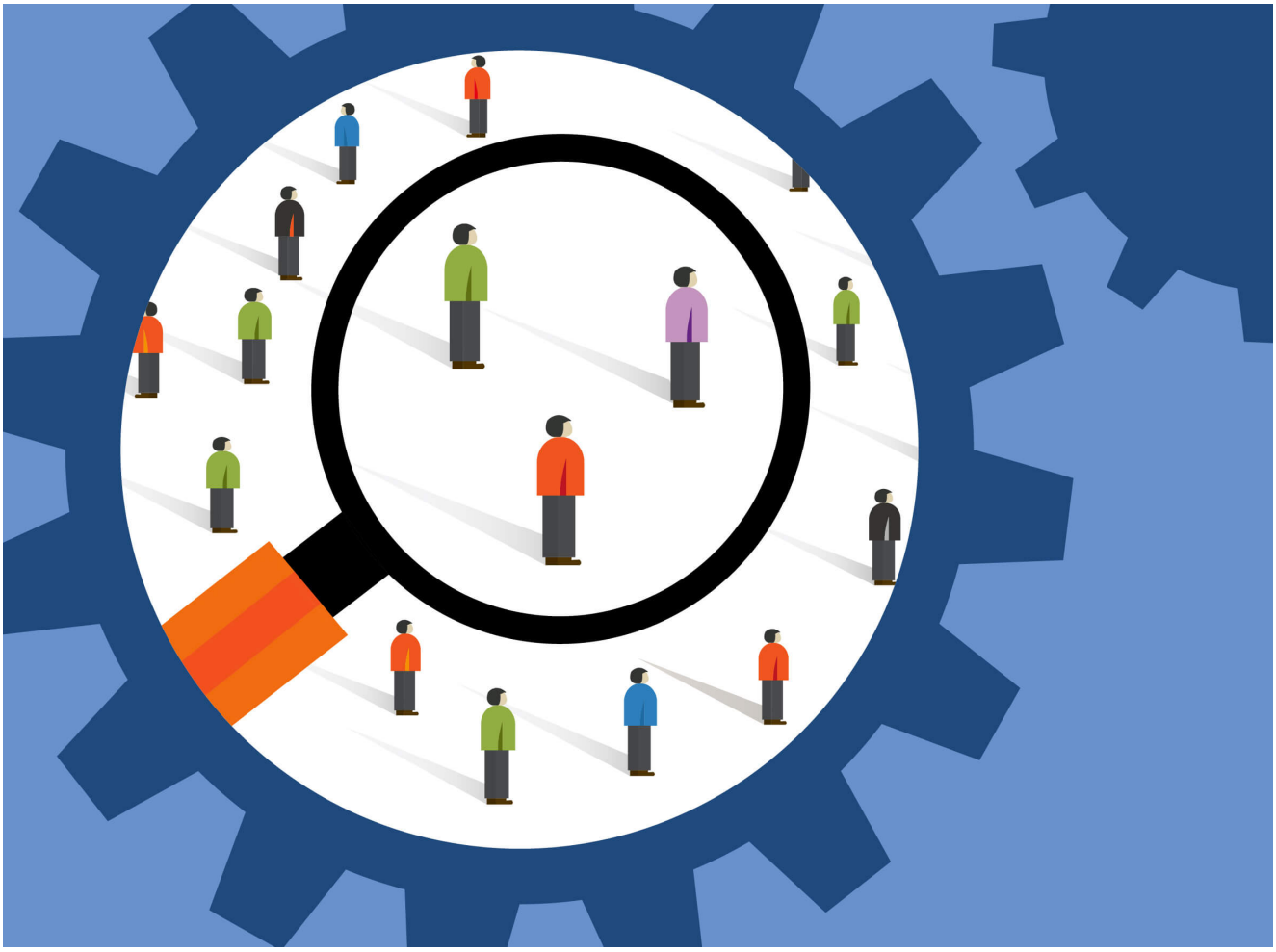

Vision

Sie möchten auf Basis einer Stichprobenerweiterung einer bestehenden Erhebung neue Erkenntnisse und genauere Resultate erhalten.

Beschreibung

Die Kriterien für die Verdichtung der Stichprobe hängen von der Umfrage und den rechtlichen Voraussetzungen ab, zudem kann das BFS die zulässige Grösse Aufstockungen festlegen unter Berücksichtigung der Belastung der Befragten Einheiten.

– Gleichmässige Aufstockung der Basisstichprobe des vom Bund finanzierten Standardprogramms der Erhebungen auf verschiedene **räumliche** Gliederungen
– Gezielte Aufstockung der Basisstichprobe für bestimmte **Zielpopulationen** nach bestimmten Kriterien auf der Basis der Variablen im Stichprobenrahmen (nach den Vorgaben der öffentlichen Statistik)

Ziele

Effiziente Informationsbeschaffung auf der Basis einer bestehenden Statistik

Kunden

Für nicht personenbezogene Zwecke, insbesondere für Forschung, Planung und Statistik, für Forschungs- und Statistikstellen des Bundes sowie Dritten:

– Bundesverwaltung
– Kanton- oder Gemeindeverwaltungen
– Institutionen, Stiftungen
– Universitäten, Hochschulen, Forschungsinstitute

Ihre Vorteile

Nutzen Sie bestehende Erhebungen des BFS zur Gewinnung zuverlässiger statistischer Informationen für Ihren Kanton, Ihre Hochschule oder zu den für Sie relevanten Zielgruppen.

Kontakt

Bundesamt für Statistik

Statprod@bfs.admin.ch